controsoffitto pannello tipo Protecto rei 120

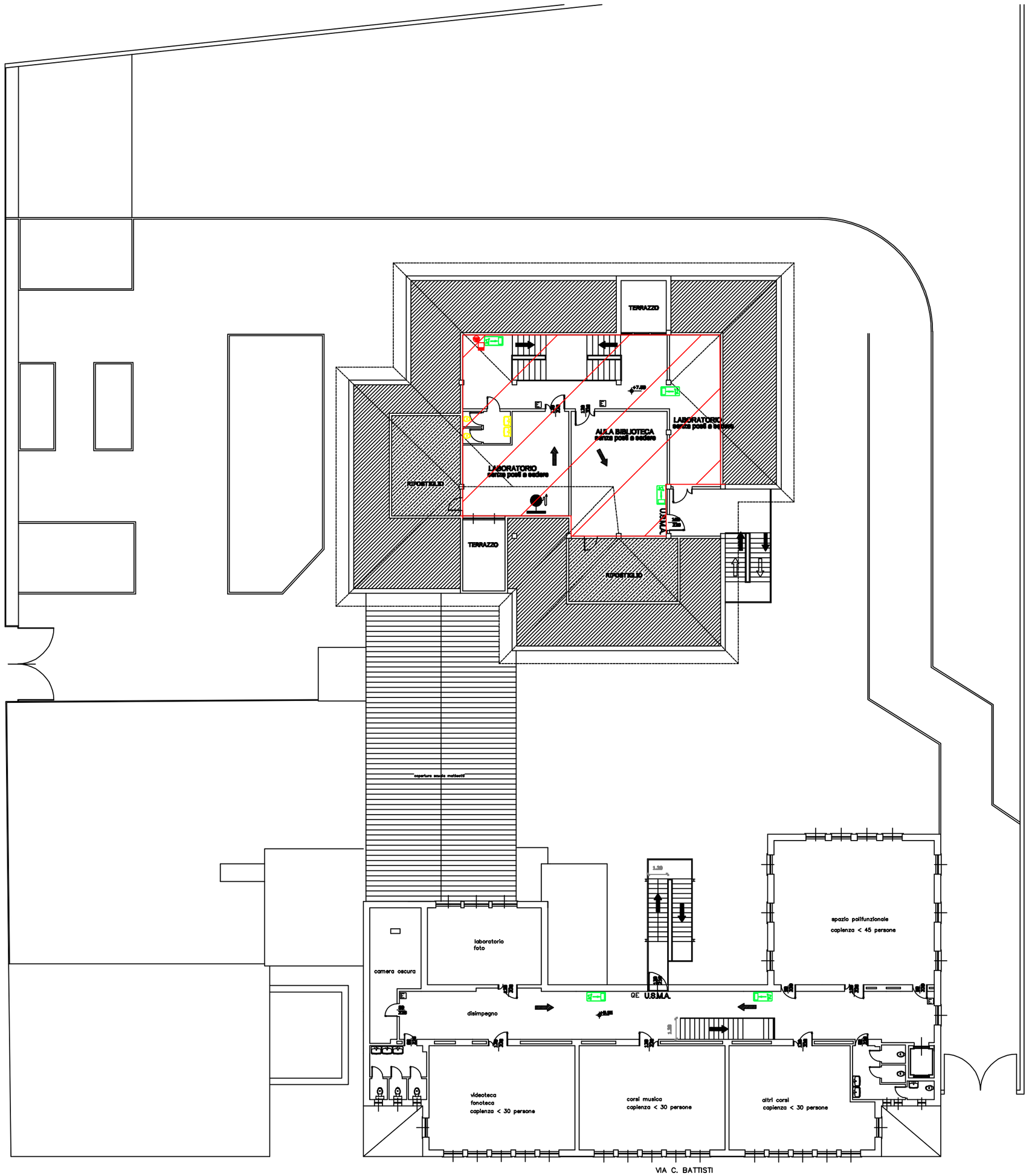

	PULSANTE ANTINCENDIO
	SIRENA INCENDIO

COMUNE DI VIMODRONE Città Metropolitana di Milano	Titolo/Piano	N
Committente: Servizio OO.PP. e Patrimonio	Tavola: 5.6	
Oggetto: Opere di manutenzione straordinaria per la messa in sicurezza dei solai	Data: 12.10.2016	Revisione: CL Approvato: CL
Elaborato: SCUOLA PRIMARIA - VIA BATTISTI	Formato:	Scala: 1:100
Progetto: BOTTOSETTO - Aree di intervento	Modifiche: Versione: 1	File: ufficio/Elaborato 2016